

ATTERRISSAGE A VUE

Visual landing

Ouvert à la CAP
Public air traffic

MIMIZAN
AD 2 LFCZ ATT 01

08 JAN 15

	ALT AD : 165 (6 hPa) LAT : 44 08 45 N LONG : 001 09 53 W	LFCZ VAR : 1° W (10)
---	---	--------------------------------

APP : NIL
TWR : NIL
A/A : 118.9

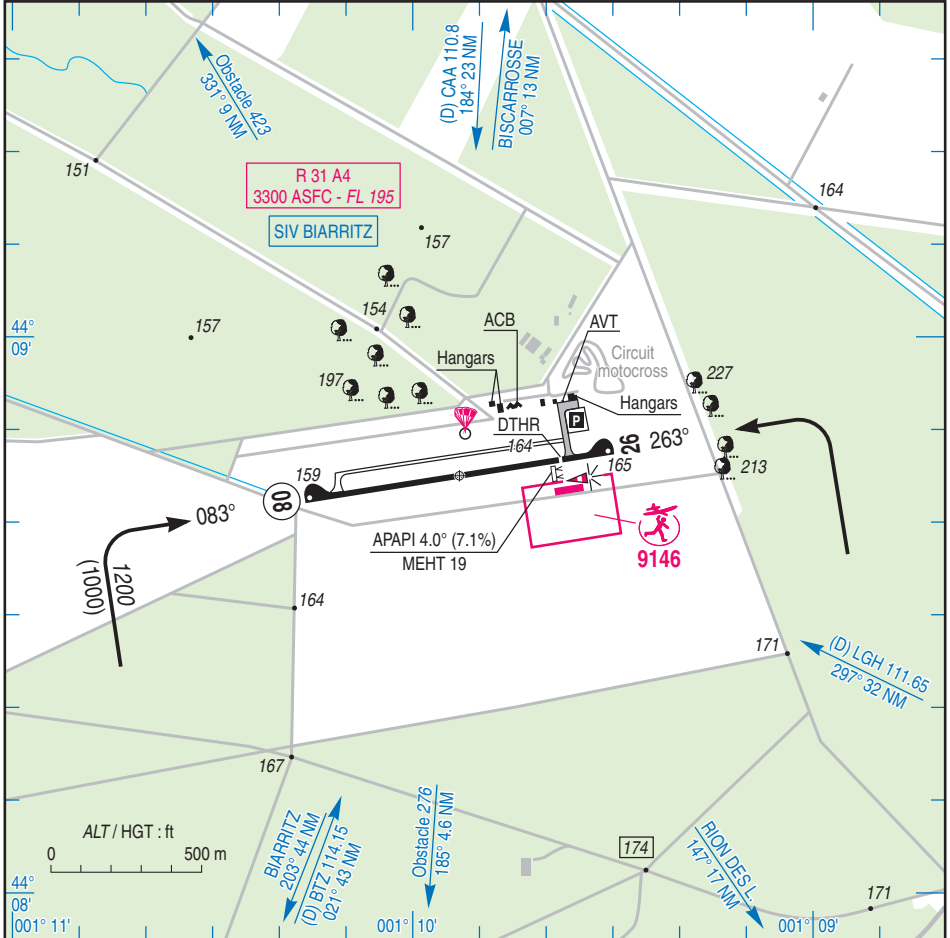

RWY	QFU	Dimensions Dimension	Nature Surface	Résistance Strength	TODA	ASDA	LDA
08	083	1042 x 20	Revêtue Paved	5.7 t	1042	1042	1042
26	263				1042	1042	894

Aides lumineuses : RWY 08/26 BI **Lighting aids : RWY 08/26 LIL**

MIMIZAN

Consignes particulières / *Special instructions*

Conditions d'utilisation de l'AD

AD réservé aux ACFT munis de radio.

Dangers à la navigation aérienne

Site susceptible d'être envahi en quelques minutes par la brume de mer.

Procédures et consignes particulières

Roulage interdit hors RWY et TWY.

Activités particulières

← Parachutage sur AD (N° 321) : FL 140, SR - SS + 30.
Pendant activité R31, PPR CAZAUX APP. Hors activité R31, PPR BIARRITZ APP. Activité réelle connue de CAZAUX APP 119.6 MHz et BIARRITZ INFO 119.175 MHz.
AEM (N° 9146) : 330 ft AAL, SR - SS.

AD operating conditions

AD reserved for radio-equipped ACFT.

Air navigation hazards

AD likely to be covered by sea haze in a few minutes.

Procedures and special instructions

Taxiing prohibited except on RWY and TWY.

Special activities

Paratropping activity on AD (NR 321) : FL 140, SR - SS + 30. During R31 activity, PPR from CAZAUX APP. Outside R31 activity, PPR from BIARRITZ APP. Real activity known by CAZAUX APP 119.6 MHz and BIARRITZ INFO 119.175 MHz.
AEM (NR 9146) : 330 ft AAL, SR - SS.

Informations diverses / *Miscellaneous*

ETE : - 1 HR / SUM : - 1 HR

Les informations de source **non DGAC** de cette rubrique sont communiquées sous toute réserve.
Non DGAC information in this document is communicated with all reserve.

- 1 - **Situation / Location** : 7,5 km SE Mimizan (40 - Landes).
- 2 - **ATS** : NIL.
- 3 - **VFR de nuit / Night VFR** : Agréé avec limitations (réservé aux pilotes autorisés par la DSAC/SO)
Approved with restrictions (reserved for pilots authorized by DSAC/SO).
- 4 - **Exploitant d'aérodrome / AD operator** : ACB.
- ← 5 - **AVA** : DSAC Sud-Ouest (voir / see GEN).
- 6 - **BRIA** : Bordeaux (voir / see GEN).
- 7 - **Préparation du vol / Flight preparation** : Acheminement PLN VFR/ *Addressing VFR FPL* : voir / see GEN 12.
- ← 8 - **MET** : VFR : voir / see GEN VAC
IFR : voir / see AIP GEN 3.5
Station : NIL.
- 9 - **Douanes, Police / Customs, Police** : NIL.
- ← 10 - **AVT** : Carburant / *Fuel* : 100 LL
LUN - VEN / *MON - FRI* : 0700-1100, 1300-1600.
WE et JF / *WE and HOL* : O/R ACB.
 Paiement comptant, cartes de crédit VISA, MASTERCARD, TOTAL
Cash payment, credit cards VISA, MASTERCARD, TOTAL.
- 11 - **SSLIA** : Niveau 1 / *Level 1*.
- 12 - **Péril animalier / Wildlife strike hazard** : NIL.
- 13 - **Hangars pour aéronefs de passage / Transient aircraft hangars** : NIL.
- ← 14 - **Réparations / Repairs** : Aéro Service Mimizan TEL : 05 58 83 94 21
LUN - VEN / *MON - FRI* : 0700-1100, 1300-1800.
- 15 - **ACB** : de Mimizan - BP 7 - 40200 Mimizan TEL : 05 58 09 10 00 / 06 07 94 41 13 - FAX : 05 58 09 08 28
OJB Parachutisme TEL / FAX : 05 58 09 27 62
- 16 - **Divers / Miscellaneous** : Syndicat d'initiative / *Tourist office* :
38, avenue Maurice Martin
40202 Mimizan plage
TEL : 05 58 09 11 20.